



อบต.โคกสว่าง  
 ตำบลโคกสว่าง  
 อ.บ้านด่าน  
 จ.บุรีรัมย์

ที่ ศธ ๐๔๐๐๗.๕๖๒/

โรงเรียนศึกษาสงเคราะห์ธวัชบุรี  
 ตำบลนิเวศน์ อำเภอธวัชบุรี  
 จังหวัดร้อยเอ็ด ๔๕๑๗๐

๒๘ มีนาคม ๒๕๖๔

เรื่อง ขอความอนุเคราะห์ประชาสัมพันธ์การรับนักเรียนโรงเรียนศึกษาสงเคราะห์ธวัชบุรี ประจำปีการศึกษา ๒๕๖๔  
 เรียน นายกองค์การบริหารส่วนตำบลโคกสว่าง

- |                  |  |              |
|------------------|--|--------------|
| สิ่งที่ส่งมาด้วย | ๑. ประกาศการรับสมัครนักเรียน             | จำนวน ๑ ฉบับ |
|                  | ๒. ใบสมัคร                               | จำนวน ๒ ชุด  |
|                  | ๓. ความหมายของ “เด็กด้อยโอกาส ๑๐ ประเภท” | จำนวน ๑ ฉบับ |
|                  | ๔. แผ่นพับโรงเรียนศึกษาสงเคราะห์ธวัชบุรี | จำนวน ๑ ฉบับ |

ด้วยในปีการศึกษา ๒๕๖๔ โรงเรียนศึกษาสงเคราะห์ธวัชบุรี จังหวัดร้อยเอ็ด ได้เปิดรับสมัครนักเรียนเพื่อเข้าเรียนต่อในชั้นประถมศึกษาปีที่ ๑ , ชั้นมัธยมศึกษาปีที่ ๑ และชั้นมัธยมศึกษาปีที่ ๔ สำหรับนักเรียนที่มีตามคุณสมบัติทั่วไปของผู้ด้อยโอกาส ๑๐ ประเภทที่กระทรวงศึกษาธิการกำหนดและเป็นการเข้าถึงผู้ด้อยโอกาสโดยชุมชนท้องถิ่น โดยใช้ยุทธศาสตร์เชิงรุก รุกเข้าหาผู้ด้อยโอกาส ช่วยค้นหาและคัดกรองผู้ด้อยโอกาสที่อยู่ในสภาวะยากลำบากให้มีโอกาสทางการศึกษา เพื่อรับสมัครนักเรียนเพื่อเข้าเรียนต่อตามประกาศการรับนักเรียนที่แนบมาพร้อม นั้น

ในการนี้ ขอความอนุเคราะห์ประชาสัมพันธ์การรับนักเรียนโรงเรียนศึกษาสงเคราะห์ธวัชบุรี ประจำปีการศึกษา ๒๕๖๔ และสามารถสมัครด้วยตนเองที่โรงเรียนศึกษาสงเคราะห์ธวัชบุรีหรือสอบถามรายละเอียดเพิ่มเติมได้ที่ หมายเลขโทรศัพท์ ๐๔๓-๕๖๕๐๓๔

จึงเรียนมาเพื่อโปรดทราบ

เรียน นายกองค์การบริหารส่วนตำบลโคกสว่าง

ขอแสดงความนับถือ

โรงเรียนศึกษาสงเคราะห์ธวัชบุรี  
 ๓/โรงเรียนประถมศึกษา, ๓/โรงเรียนมัธยมศึกษา  
 - ๓/โรงเรียนอนุบาล

นางสาวสุวิมล  
 (บุญฤทธิ์ กลางประพันธ์)  
 หัวหน้าสำนักปลัด อบต.โคกสว่าง  
 ๓๖.๐๖๕

(นายสมพงษ์ แก้วสุด)

(นางนิตยารณ เอนกแสน)  
 ผู้อำนวยการโรงเรียนศึกษาสงเคราะห์ธวัชบุรี  
 จ.ร้อยเอ็ด

ผู้ช่วยเจ้าพนักงานธุรการ  
 ฝ่ายบริหารวิชาการ  
 ๓ พ.ค. ๒๕๖๔  
 โทร. ๐๔๒-๕๖๕-๐๓๔

โทรสาร. ๐๔๓-๕๖๕-๓๔๓

ครูผู้ประสานงานฯ : นายวัลลภ ปริณูทอง โทร.๐๔๓-๕๕๐๗๒๖๔

(นายสุทิน ศรีชาติ)

ปลัดองค์การบริหารส่วนตำบลโคกสว่าง  
 ปฏิบัติหน้าที่นายกองค์การบริหารส่วนตำบลโคกสว่าง  
 ๓๖ พค ๖๔





ประกาศโรงเรียนศึกษาสงเคราะห์วัชรบุรี  
เรื่อง การรับสมัครนักเรียนชั้นประถมศึกษาปีที่ ๑ มัธยมศึกษาปีที่ ๑ และมัธยมศึกษาปีที่ ๔  
ประจำปีการศึกษา ๒๕๖๔

ด้วยสำนักงานคณะกรรมการการศึกษาขั้นพื้นฐาน ได้มอบหมายให้โรงเรียนศึกษาสงเคราะห์วัชรบุรี อำเภอวัชรบุรี จังหวัดร้อยเอ็ด สำนักบริหารงานการศึกษาพิเศษ รับสมัครนักเรียนเข้าเรียนต่อในระดับชั้นประถมศึกษาปีที่ ๑ มัธยมศึกษาปีที่ ๑ และมัธยมศึกษาปีที่ ๔ ประจำปีการศึกษา ๒๕๖๔ ประเภทนักเรียนประจำทั้งชายและหญิงเพื่อเปิดโอกาสให้นักเรียนที่ด้อยโอกาสทางการศึกษา ได้รับการศึกษาตามระเบียบสำนักงานคณะกรรมการการศึกษาขั้นพื้นฐานว่าด้วยการรับนักเรียนเข้าเรียนในสถานศึกษา ที่จัดการศึกษาสำหรับผู้ด้อยโอกาส พ.ศ. ๒๕๔๖ ซึ่งมีรายละเอียดดังนี้

๑. คุณสมบัติของผู้สมัครและหลักฐานการรับสมัคร

๑.๑ ชั้นประถมศึกษาปีที่ ๑

๑.๑.๑ คุณสมบัติ

ต้องเป็นเด็กที่มีอายุย่างเข้าปีที่ ๗ (เกิดตั้งแต่วันที่ ๑๕ พฤษภาคม ๒๕๕๗ ถึง ๓๑ พฤษภาคม ๒๕๕๘) ตามกฎกระทรวงกำหนดหลักเกณฑ์ และวิธีการนับอายุเด็กเพื่อเข้ารับการศึกษาภาคบังคับ พ.ศ. ๒๕๔๕ หรือเป็นเด็กที่จบการศึกษาระดับก่อนประถมศึกษาแล้ว

๑.๑.๒ หลักฐานการรับสมัคร

๑. ใบสมัคร	จำนวน ๑ ชุด
๒. ใบตรวจสอบประวัตินักเรียน	จำนวน ๑ ชุด
๓. สำเนาทะเบียนบ้าน	
๓.๑ นักเรียน	จำนวน ๑ ชุด
๓.๒ บิดา	จำนวน ๑ ชุด
๓.๓ มารดา	จำนวน ๑ ชุด
๓.๔ ผู้ปกครองที่นักเรียนอาศัยอยู่ด้วย	จำนวน ๑ ชุด
๔. สำเนาสูติบัตร	จำนวน ๑ ชุด
๕. ใบตรวจหมู่เลือด (ฉบับจริง)	จำนวน ๑ ชุด
๖. รูปถ่ายขนาด ๑.๕ นิ้ว	จำนวน ๑ แผ่น
๗. คำรับรองของผู้บริหารสถานศึกษาที่อยู่ใกล้กับภูมิลำเนา	จำนวน ๑ ชุด
๘. คำรับรองของกำนัน ผู้ใหญ่บ้าน หรือผู้นำชุมชน	จำนวน ๑ ชุด

๑.๒ ชั้นมัธยมศึกษาปีที่ ๑

๑.๒.๑ คุณสมบัติ

สำเร็จการศึกษาชั้นประถมศึกษาปีที่ ๖ ตามหลักสูตรของกระทรวงศึกษาธิการหรือเทียบเท่า หรือกำลังศึกษาอยู่ชั้นประถมศึกษาปีที่ ๖

**๑.๒.๒ หลักฐานการรับสมัคร**

- |  |              |
|--|--------------|
| ๑. ใบสมัคร   | จำนวน ๑ ชุด  |
| ๒. ใบตรวจสอบประวัตินักเรียน                              | จำนวน ๑ ชุด  |
| ๓. สำเนาทะเบียนบ้าน                                      |              |
| ๓.๑ นักเรียน   | จำนวน ๑ ชุด  |
| ๓.๒ บิดา   | จำนวน ๑ ชุด  |
| ๓.๓ มารดา  | จำนวน ๑ ชุด  |
| ๓.๔ ผู้ปกครองที่นักเรียนอาศัยอยู่ด้วย                    | จำนวน ๑ ชุด  |
| ๔. สำเนาสูติบัตร   | จำนวน ๑ ชุด  |
| ๕. ใบตรวจหมู่เลือด (ฉบับจริง)                            | จำนวน ๑ ชุด  |
| ๖. รูปถ่ายขนาด ๑.๕ นิ้ว                                  | จำนวน ๑ แผ่น |
| ๗. ปพ.๑ (ใบแสดงผลการเรียน)                               | จำนวน ๑ ชุด  |
| ๘. ปพ.๔ (ใบประเมินคุณลักษณะอันพึงประสงค์)                | จำนวน ๑ ชุด  |
| ๙. ปพ.๗ (ใบรับรองการเป็นนักเรียน)                        | จำนวน ๑ ชุด  |
| ๑๐. ปพ.๘ (ทะเบียนประวัติ)                                | จำนวน ๑ ชุด  |
| ๑๑. คำรับรองของผู้บริหารสถานศึกษาที่อยู่ใกล้กับภูมิลำเนา | จำนวน ๑ ชุด  |
| ๑๒. คำรับรองของกำนัน ผู้ใหญ่บ้าน หรือผู้นำชุมชน          | จำนวน ๑ ชุด  |
| ๑๓. เกียรติบัตรความสามารถต่าง ๆ                          |              |

**๑.๓ ชั้นมัธยมศึกษาปีที่ ๔**

**๑.๓.๑ คุณสมบัติ**

๑. สำเร็จการศึกษาชั้นมัธยมศึกษาปีที่ ๓ ตามหลักสูตรของกระทรวงศึกษาธิการหรือเทียบเท่า หรือกำลังศึกษาอยู่ชั้นมัธยมศึกษาปีที่ ๓

๒. ไม่กำหนดอายุ
๓. โสด

**๑.๓.๒ หลักฐานการรับสมัคร**

- |                                       |              |
|---------------------------------------|--------------|
| ๑. ใบสมัคร                            | จำนวน ๑ ชุด  |
| ๒. ใบตรวจสอบประวัตินักเรียน           | จำนวน ๑ ชุด  |
| ๓. สำเนาทะเบียนบ้าน                   |              |
| ๓.๑ นักเรียน                          | จำนวน ๑ ชุด  |
| ๓.๒ บิดา                              | จำนวน ๑ ชุด  |
| ๓.๓ มารดา                             | จำนวน ๑ ชุด  |
| ๓.๔ ผู้ปกครองที่นักเรียนอาศัยอยู่ด้วย | จำนวน ๑ ชุด  |
| ๔. สำเนาสูติบัตร                      | จำนวน ๑๒ ชุด |
| ๕. ใบตรวจหมู่เลือด (ฉบับจริง)         | จำนวน ๑ ชุด  |
| ๖. รูปถ่ายขนาด ๑.๕ นิ้ว               | จำนวน ๑ แผ่น |
| ๗. ปพ.๑ (ใบแสดงผลการเรียน)            | จำนวน ๑ ชุด  |

- |  |             |
|--|-------------|
| ๘. ปพ.๕ (ใบประเมินคุณลักษณะอันพึงประสงค์)                | จำนวน ๑ ชุด |
| ๙. ปพ.๗ (ใบรับรองการเป็นนักเรียน)                        | จำนวน ๑ ชุด |
| ๑๐. ปพ.๘ (ทะเบียนประวัติ)                                | จำนวน ๑ ชุด |
| ๑๑. คำรับรองของผู้บริหารสถานศึกษาที่อยู่ใกล้กับภูมิลำเนา | จำนวน ๑ ชุด |
| ๑๒. คำรับรองของกำนัน ผู้ใหญ่บ้าน หรือผู้นำชุมชน          | จำนวน ๑ ชุด |
| ๑๓. เกียรติบัตรความสามารถต่าง ๆ                          |             |

๑.๔ เป็นเด็กด้อยโอกาสทางการศึกษาที่กระทรวงศึกษากำหนด (คำอธิบายความหมายของเด็กด้อยโอกาสทางการศึกษาของกระทรวงศึกษาธิการ แบบท้ายระเบียบ) หรือเป็นผู้ด้อยโอกาสตามความหมายแห่งระเบียบนี้

๑.๕ เป็นเด็กที่มีภูมิลำเนาอยู่ในเขตพื้นที่บริการ ๓ จังหวัด คือ ร้อยเอ็ด กาฬสินธุ์ และมหาสารคาม ยกเว้นเด็กที่ประสบปัญหา ไม่สามารถศึกษาในภูมิลำเนาของตนเองได้หรือเด็กที่สำนักงานคณะกรรมการการศึกษาขั้นพื้นฐานได้รับไว้เป็นกรณีพิเศษ

๑.๖ นักเรียนที่มีความสามารถด้านวิชาการ กีฬา ศิลปะ ดนตรีพื้นเมือง นาฏศิลป์

## ๒. กำหนดการรับสมัคร คัดเลือก ประกาศผล และรายงานตัว

### ๒.๑ รับสมัคร

๒.๑.๑ นักเรียนห้องเรียนพิเศษวิทยาศาสตร์ฯ สสวท. วันที่ ๑๓ - ๒๓ มีนาคม ๒๕๖๔

๒.๑.๒ นักเรียนชั้น ป.๑ , ม.๑ , ม.๔ วันที่ ๒๔ - ๒๘ เมษายน ๒๕๖๔

๒.๒ การพิจารณาคัดเลือกนักเรียน วันที่ ๑ - ๕ พฤษภาคม ๒๕๖๔

๒.๓ ประกาศผล วันที่ ๘ พฤษภาคม ๒๕๖๔

๒.๔ นักเรียนรายงานตัวหรือมีหนังสือตอบยืนยันการเข้าเรียน วันที่ ๑๕ พฤษภาคม ๒๕๖๔

## ๓. จำนวนนักเรียนที่รับสมัครเข้าเรียน

๓.๑ ชั้นประถมศึกษาปีที่ ๑ จำนวน ๑ ห้อง ๓๕ คน

๓.๒ ชั้นมัธยมศึกษาปีที่ ๑ จำนวน ๔ ห้อง ๑๖๐ คน

๓.๓ ชั้นมัธยมศึกษาปีที่ ๔ จำนวน ๓ ห้อง ๑๑๐ คน

## ๔. วิธีการคัดเลือก

ใช้วิธีการคัดเลือกตามข้อมูลและหลักฐานในการรับสมัครและแบบกรอกทะเบียนประวัติ

ประกาศ ณ วันที่ ๑๒ มีนาคม ๒๕๖๔



(นางนิตยารรณ เอนกแสน)

ผู้อำนวยการโรงเรียนศึกษาสงเคราะห์วัชรบุรี



## ใบสมัคร

### โรงเรียนศึกษาสงเคราะห์วชิบุรี จังหวัดร้อยเอ็ด

รูปถ่าย 3 × 4 ซม.

ประถมศึกษาปีที่.....

มัธยมศึกษาปีที่.....

เขียนที่ โรงเรียนศึกษาสงเคราะห์วชิบุรี จังหวัดร้อยเอ็ด

วันที่.....เดือน.....พ.ศ.....

#### เรียน คณะกรรมการรับสมัครนักเรียน

ข้าพเจ้า(ชื่อ -สกุล นักเรียน).....

เลขบัตรประจำตัวประชาชน  -  -  -  -

หมู่เลือด.....ภูมิลำเนาอยู่บ้านเลขที่.....หมู่ที่.....ตำบล/แขวง.....อำเภอ/เขต.....

จังหวัด.....รหัสไปรษณีย์.....โทรศัพท์.....

โรงเรียนเดิมของข้า คือ.....

ตำบล/แขวง.....อำเภอ/เขต.....จังหวัด.....รหัสไปรษณีย์.....

โทรศัพท์.....สาเหตุที่ออกจากโรงเรียนเดิม.....

ข้าพเจ้าขอสมัครเข้าเรียนในโรงเรียนโรงเรียนศึกษาสงเคราะห์วชิบุรี จังหวัดร้อยเอ็ด

ระดับชั้น.....ปีการศึกษา.....โดยมีเหตุผลจำเป็นดังนี้ (ทำเครื่องหมาย ✓ ลงใน )

- |                                      |  |   |                                    |
|--------------------------------------|--|---|------------------------------------|
| <input type="radio"/> ฐานะยากจน      | <input type="radio"/> บิดา - มารดา หย่าร้าง      | <input type="radio"/> บิดาเสียชีวิต           |                                    |
| <input type="radio"/> มารดาเสียชีวิต | <input type="radio"/> บิดา มารดาทำงานต่างจังหวัด | <input type="radio"/> อาศัยกับญาติ(ระบุ.....) |                                    |
| <input type="radio"/> ชู้สาว         | <input type="radio"/> ติดโทรศัพท์                | <input type="radio"/> ติดยาเสพติด             | <input type="radio"/> ติดเกม       |
| <input type="radio"/> ติดเพื่อน      | <input type="radio"/> พฤติกรรมก้าวร้าว           | <input type="radio"/> ไม่เข้าเรียน            | <input type="radio"/> อื่น ๆ ..... |

ข้าพเจ้าขอรับรองว่า ข้อความทั้งหมดในใบสมัครเป็นความจริงทุกประการ ถ้าหากตรวจสอบภายหลังพบว่าข้อความดังกล่าวไม่เป็นความจริง ข้าพเจ้ายินดีให้โรงเรียนตัดชื่อออกจากการเป็นนักเรียนของโรงเรียน

#### หลักฐานการรับสมัคร

- สำเนาทะเบียนบ้าน  
นักเรียน , บิดา , มารดา หรือผู้ปกครอง อย่างละ 2 ชุด
- สำเนาบัตรประชาชน  
นักเรียน , บิดา , มารดา หรือผู้ปกครอง อย่างละ 1 ชุด
- สำเนาสูจิบัตร 1 ชุด
- ใบตรวจหมู่เลือด(ฉบับจริง) 1 ชุด
- รูปถ่ายขนาด 1.5 นิ้ว 2 แผ่น
- ปพ.1 , ปพ.7 1 ชุด

ลงชื่อ.....ผู้สมัคร

(.....)

วันที่.....เดือน.....พ.ศ.....

**สำหรับผู้ปกครอง**

ข้าพเจ้า(ชื่อ-สกุล ผู้ปกครอง).....

เลขบัตรประจำตัวประชาชน  -  -  -  -

หมู่เลือด.....ภูมิลำเนาอยู่บ้านเลขที่.....หมู่ที่.....ตำบล/แขวง.....อำเภอ/เขต.....

จังหวัด.....รหัสไปรษณีย์.....โทรศัพท์.....อาชีพ.....

มีความสัมพันธ์เกี่ยวข้องกับ(ชื่อ-สกุล นักเรียน).....

โดยเป็น  บิดา  มารดา  อื่น ๆ (โปรดระบุ) .....

ขอรับรองว่าข้อความที่กล่าวมานั้นเป็นความจริงทุกประการ

ลงชื่อ.....ผู้ปกครอง

(.....)

วันที่.....เดือน.....พ.ศ.....

**หมายเหตุ** หากมีเอกสารหรือหลักฐานให้แนบมาพร้อมกับใบสมัครเพื่อประกอบการพิจารณา

**สำหรับผู้เจ้าหน้าที่**

**ข้อมูลสุขภาพ**

น้ำหนัก.....กิโลกรัม ส่วนสูง.....เซนติเมตร โรคประจำตัว..... หมู่เลือด.....

**ข้อมูลเด็กด้อยโอกาส 10 ประเภท**

- เด็กถูกบังคับ ให้ขายแรงงานหรือแรงงานเด็ก
- เด็กเร่ร่อน
- เด็กที่อยู่ในธุรกิจทางเพศหรือโสเภณีเด็ก
- เด็กที่ถูกทอดทิ้ง / เด็กกำพร้า
- เด็กที่ถูกทำร้ายทารุณ
- เด็กที่ยากจน (มากพิเศษ)
- เด็กในชนกลุ่มน้อย
- เด็กที่มีปัญหาเกี่ยวกับยาเสพติด
- เด็กที่ได้รับผลกระทบจากโรคเอดส์หรือโรคติดต่อร้ายแรงที่สังคมรังเกียจ
- เด็กในสถานพินิจและคุ้มครองเด็กและเยาวชน

**ตรวจสอบหลักฐานการสมัคร**

รับสมัครวันที่.....เดือน.....พ.ศ.....

เอกสารประกอบการสมัคร (ทำเครื่องหมาย ✓ ลงใน )

- สำเนาทะเบียนบ้านนักเรียน
- สำเนาทะเบียนบ้านบิดา
- สำเนาทะเบียนบ้าน
- สำเนาทะเบียนบ้านมารดา
- สำเนาทะเบียนบ้านผู้ปกครอง
- สำเนาบัตรประชาชนนักเรียน
- สำเนาบัตรประชาชนบิดา
- สำเนาบัตรประชาชนมารดา
- สำเนาบัตรประชาชนผู้ปกครอง
- สำเนาสูติบัตร
- ใบตรวจหมู่โลหิต
- รูปถ่ายขนาด 1.5 นิ้ว
- ปพ.1
- ปพ.7

ลงชื่อ.....ผู้รับสมัคร

(.....)

ผลการพิจารณาของคณะกรรมการคัดเลือกนักเรียนเข้าเรียน ในโรงเรียนศึกษาสงเคราะห์อรัญบุรี

- อนุมัติ
- ไม่อนุมัติ

ลงชื่อ.....ผู้รับสมัคร

(.....)

ประธานคณะกรรมการ



ใบตรวจสอบประวัตินักเรียน

1. ชื่อ(ชื่อ-สกุล นักเรียน).....  
เลขบัตรประจำตัวประชาชน ----  
วัน เดือน ปีเกิด .....อายุ.....ปี.....เดือน ชาติพันธุ์.....สัญชาติ.....  
ศาสนา.....ภูมิลำเนาเดิมอยู่บ้านเลขที่.....หมู่ที่.....ตำบล/แขวง.....  
อำเภอ/เขต.....จังหวัด.....รหัสไปรษณีย์.....โทรศัพท์.....

2. ชื่อบิดา.....  
เลขบัตรประจำตัวประชาชน ----  
ชาติพันธุ์.....สัญชาติ.....ศาสนา.....อาชีพ.....อายุ.....ปี

3. ชื่อมารดา.....  
เลขบัตรประจำตัวประชาชน ----  
ชาติพันธุ์.....สัญชาติ.....ศาสนา.....อาชีพ.....อายุ.....ปี

4. สถานภาพการสมรสของบิดา มารดา  
 อยู่ด้วยกัน  หย่า  แยกกันประกอบอาชีพ  
 ถึงแก่กรรม(บิดา มารดาถึงแก่กรรมให้แนบสำเนามรณบัตรประกอบการสมัครด้วย  
 อื่น ๆ (โปรดระบุ).....

5. จำนวนพี่น้องร่วมบิดา มารดาเดียวกัน รวม ..... คน ชาย ..... คน หญิง.....คน  
ผู้สมัครเป็นบุตรคนที่ ..... พี่น้องแยกไปประกอบอาชีพต่างหาก ..... คน  
ช่วยบิดา /มารดาทำงาน ..... คน กำลังเรียน ..... คน เรียนอยู่โรงเรียนศึกษา  
สงเคราะห์ ..... คน ยังไม่เข้าเรียน ..... คน รวมพี่น้อง ทั้งสิ้น.....คน

6. ชื่อผู้ปกครอง (นาย /นาง /นางสาว ).....  
เลขบัตรประจำตัวประชาชน ----  
เกี่ยวข้องเป็น.....อยู่บ้านเลขที่.....หมู่ที่.....ตำบล/แขวง.....อำเภอ/เขต.....  
จังหวัด.....รหัสไปรษณีย์.....โทรศัพท์.....

7. ที่อยู่อาศัยของบิดา มารดา  บ้านส่วนตัว  บ้านเช่า  อาศัยอยู่บ้านผู้อื่น  
8. บิดามีรายได้ประมาณปีละ ..... บาท มารดามีรายได้ประมาณปีละ ..... บาท  
รวมมีรายได้ปีละ ..... บาท ผู้ปกครองมีรายได้ประมาณปีละ ..... บาท  
9. รายจ่ายของครอบครัวประมาณเดือนละ ..... บาท รวมปีละ .....บาท  
ขอรับรองว่าข้อความข้างต้นเป็นความจริงทุกประการ หากข้อความอันเป็นเท็จให้ดำเนินคดี  
ตามกฎหมายได้

ลงชื่อ ..... บิดา มารดา หรือผู้ปกครอง  
(.....)



### คำอธิบายความหมายเด็กด้อยโอกาสทางการศึกษา

คณะกรรมการปฏิรูปการศึกษาเพื่อคนพิการ ผู้ด้อยโอกาสและผู้มีความสามารถพิเศษของกระทรวงศึกษาธิการ เมื่อปี พ.ศ. ๒๕๔๓ ได้กล่าวถึงความหมายของเด็กด้อยโอกาสไว้ ดังนี้

เด็กด้อยโอกาสทางการศึกษา หมายถึง เด็กที่อยู่ในสภาวะยากลำบากมีชีวิต ความเป็นอยู่ต่ำกว่าเด็กปกติทั่วไป จำเป็นต้องได้รับความช่วยเหลือเป็นกรณีพิเศษ เพื่อให้มีชีวิตความเป็นอยู่ที่ดีขึ้น มีพัฒนาการที่ถูกต้องเหมาะสมกับวัย และสามารถบรรลุถึงศักยภาพขั้นสูงสุดได้ โดยกำหนดแบ่งเด็กด้อยโอกาสออกเป็น ๑๐ ประเภท ประกอบด้วย

๑. เด็กถูกบังคับให้ขายแรงงาน หรือแรงงานเด็ก หมายถึง เด็กที่ถูกบังคับให้ทำงาน หารายได้ด้วย การขายแรงงานก่อนวัยอันสมควร ถูกเอารัดเอาเปรียบจากนายจ้างจนไม่มีโอกาสได้รับการศึกษา หรือการพัฒนาให้เติบโตตามหลักพัฒนาการอันเหมาะสมกับวัย

๒. เด็กเร่ร่อน หมายถึง เด็กที่ไม่มีที่อยู่อาศัยพักพิงเป็นหลักแหล่งแน่นอน ดำรงชีวิตอยู่อย่างไร้ทิศทางขาดปัจจัยพื้นฐานในการดำรงชีวิต เสี่ยงต่อการประสบอันตรายและเป็นปัญหาสังคม

๓. เด็กที่อยู่ในธุรกิจทางเพศหรือโสเภณีเด็ก หมายถึง เด็กที่มีความสมัครใจ หรือถูกบังคับล่อลวงให้ขายบริการทางเพศ หรือถูกชักจูงให้ต้องตกอยู่ในสภาพเสี่ยงต่อการประกอบอาชีพขายบริการทางเพศ

๔. เด็กที่ถูกทอดทิ้ง/กำพร้า หมายถึง เด็กที่มารดาคลอดทิ้งไว้ในโรงพยาบาลหรือตามสถานที่ต่าง ๆ รวมไปถึงเด็กที่บิดามารดาปล่อยทิ้งไว้ให้มีชีวิตอยู่ตามลำพัง หรืออยู่กับบุคคลอื่น โดยไม่ได้รับการเลี้ยงดูจากบิดามารดา ทั้งนี้ อาจมีสาเหตุมาจากปัญหา การหย่าร้าง หรือครอบครัวแตกแยก มีสภาพชีวิตอยู่ท่ามกลางความสับสนขาดความรัก ความอบอุ่น ตลอดถึงเด็กที่ขาด ผู้อุปการะเลี้ยงดู อันเนื่องมาจากสาเหตุอื่น

๕. เด็กที่ถูกทำร้ายทารุณ หมายถึง เด็กที่ถูกล่วงละเมิดทางร่างกาย ทางเพศ หรือทางจิตใจ มีชีวิตอยู่อย่างไม่เป็นสุข ระวัง หวาดกลัว เนื่องจากถูกทำร้ายทารุณ ถูกบีบบังคับกดดันจากบิดามารดา หรือผู้ปกครองซึ่งมีสภาพจิตใจหรืออารมณ์ไม่เป็นปกติ หรือถูกล่วงละเมิดทางเพศ ในลักษณะต่าง ๆ จากบุคคลที่อยู่ใกล้ตัว

๖. เด็กยากจน (มากเป็นพิเศษ) หมายถึง เด็กซึ่งเป็นบุตรหลานของคนยากจนที่มีรายได้ ไม่เพียงพอต่อการเลี้ยงชีพ ครอบครัวมีรายได้เฉลี่ยไม่เกิน ๓๐,๐๐๐ บาทต่อปี ครอบครัวอยู่รวมกันหลายคน ขาดแคลนปัจจัยพื้นฐาน มีชีวิตอยู่อย่างยากลำบาก รวมถึงเด็กในแหล่งชุมชนแออัดหรือบุตรของกรรมการก่อสร้าง หรือเด็กจากครอบครัวที่อยู่ในถิ่นทุรกันดารห่างไกลที่ขาดโอกาสที่จะได้รับการศึกษา และบริการอื่น ๆ

๗. เด็กในชนกลุ่มน้อย หมายถึง เด็กที่เป็นบุตรหลานของบุคคลที่มีวัฒนธรรมแตกต่างไปจากประชาชนส่วนใหญ่ของประเทศ มีชีวิตอยู่อย่างยากลำบาก และมีปัญหาเกี่ยวกับการถือสัญชาติไทยเป็นสาเหตุให้ไม่มีโอกาสได้รับการศึกษาหรือบริการอื่น ๆ ส่วนใหญ่เป็นเด็กในครอบครัวที่อพยพเข้ามาอาศัยอยู่ตามบริเวณแนวชายแดนของประเทศไทย เช่น ชาวเขา ชาวเล เป็นต้น

๘. เด็กที่มีปัญหาเกี่ยวกับสารเสพติด หมายถึง เด็กที่ติดสารระเหยหรือสารเสพติดให้โทษหรือเด็กกลุ่มเสี่ยงต่อการถูกชักนำให้ประพฤติน่าไม่เหมาะสมเกี่ยวข้องกับกลุ่มมิจฉาชีพ ผู้มีอิทธิพลหรือบุคคลที่แสวงหาผลประโยชน์จากการประกอบอาชีพผิดกฎหมาย เป็นเด็กด้อยโอกาสที่มีแนวโน้มสูงต่อการก่อปัญหาในสังคม

๙. เด็กที่ได้รับผลกระทบจากโรคเอดส์หรือโรคติดต่อร้ายแรงที่สังคมรังเกียจ หมายถึง เด็กที่ติดเชื้อเอดส์ หรือมีบิดามารดาเจ็บป่วยด้วยโรคเอดส์ เป็นเด็กที่ถูกสังคมรังเกียจ เป็นเหตุให้เด็กไม่สามารถเข้ารับการศึกษา หรือบริการอื่น ๆ ร่วมกับเด็กปกติทั่วไปได้

๑๐. เด็กในสถานพินิจและคุ้มครองเด็กและเยาวชน หมายถึง เด็กที่กระทำผิดและถูกควบคุมอยู่ในสถานพินิจและคุ้มครองเด็กและเยาวชนตามกฎหมาย ตลอดถึงเด็กหญิงที่ตั้งครรภ์นอกสมรส ซึ่งมีแนวโน้มที่จะก่อให้เกิดปัญหาต่าง ๆ เช่น การทำแท้ง การฆ่าตัวตาย การทอดทิ้งทารก เป็นต้น

ปัจจุบันสำนักบริหารงานการศึกษาพิเศษ สำนักงานคณะกรรมการการศึกษาขั้นพื้นฐาน ได้นิยามความหมายของผู้ด้อยโอกาสไว้ในระเบียบสำนักงานคณะกรรมการการศึกษาขั้นพื้นฐานว่าด้วยการรับนักเรียนเข้าเรียนในโรงเรียนศึกษาสงเคราะห์ พ.ศ. ๒๕๕๑ เพื่อให้ครอบคลุมและตรงตามกลุ่มเป้าหมายบริการ ดังนี้

“ผู้ด้อยโอกาส” หมายถึง ผู้ยากไร้หรือผู้ที่อยู่ในสภาวะยากลำบาก มีชีวิตความเป็นอยู่ด้อยกว่าเด็กปกติทั่วไป เนื่องจากประสบปัญหาต่างๆ จำเป็นต้องได้รับความช่วยเหลือเป็นกรณีพิเศษ เพื่อให้มีคุณภาพชีวิตที่ดีขึ้น และพึ่งพาตนเองได้

“โรงเรียนการศึกษาสงเคราะห์” หมายถึง โรงเรียนศึกษาสงเคราะห์ โรงเรียนราชประชานุเคราะห์ ๑๙-๕๓ โรงเรียนราชประชานุเคราะห์ ๕๕-๕๗ โรงเรียนพิบูลประชาสรรค์ และโรงเรียนสมเด็จพระปิยมหาราชรมณียเขต

โรงเรียนฟ้าใสวิทยา เป็นโรงเรียนที่รับเด็กและเยาวชนชายที่ถูกกล่าวหาว่ากระทำความผิด อยู่ในการดูแลของสถานพินิจ ศาลเยาวชนและครอบครัววินิจฉัยและมีคำสั่งให้เข้ารับการศึกษาและอบรมที่โรงเรียนฟ้าใสวิทยา รับเด็กตามวัตถุประสงค์เฉพาะ โรงเรียนฟ้าใสวิทยา จึงไม่ต้องปฏิบัติตามเอกสารประกอบการรับนักเรียนฉบับนี้

โรงเรียนเยาววิทย์ เป็นโรงเรียนที่รับเด็กกำพร้า เด็กด้อยโอกาส จัดการศึกษาในรูปแบบโรงเรียนการศึกษาสงเคราะห์ ตั้งแต่ชั้นอนุบาลถึงชั้นประถมศึกษาปีที่ ๖ ประเภทอยู่ประจำ

**โครงการ “เปิดโลกของทะเลไทย” ในพระราชูปถัมภ์สมเด็จพระเทพรัตนราชสุดาฯ สยามบรมราชกุมารี**

รางวัลชนะเลิศ ด้วยพระราชมานามสมเด็จพระเทพรัตนราชสุดาฯ สยามบรมราชกุมารี จากการแข่งขันประกวดภาพ หัวข้อ “สัตว์แห่งท้องทะเล” และรางวัลชมเชยอันดับ 1 จากการแข่งขันประกวดสมุดเล่มเล็ก หัวข้อ “มรดกทะเลไทย”

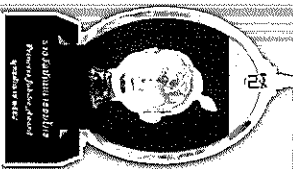
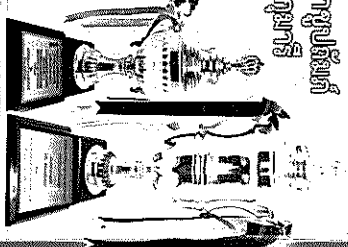

**โครงการรางวัลนักวิทยาศาสตร์ไทย (Prakaser Juthee Award)**  
ประจำปี 2563

โครงการส่งเสริมกิจกรรมวิทยาศาสตร์และคณิตศาสตร์ดีเด่น โดยโครงการอันเนื่องมาจากพระราชดำริ สมเด็จพระเทพรัตนราชสุดาฯ สยามบรมราชกุมารี เนื่องจากการปฏิรูปการศึกษาระดับมัธยมศึกษา

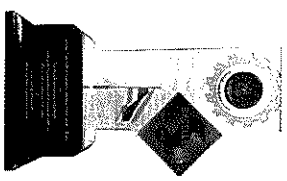

**“สถานศึกษาปลอดขยะ และสุขภาพอนามัยดี” ประจำปี 2563 - 2563**

ได้รับรางวัลดีเด่น เป็นโรงเรียนที่ตระหนักด้านความปลอดภัย อาชีวอนามัย และสภาพแวดล้อมในการทำงานให้เกิดความปลอดภัย และสภาพแวดล้อมรวมทั้งสร้างต้นแบบการดำเนินการปลอดขยะในสถานศึกษา

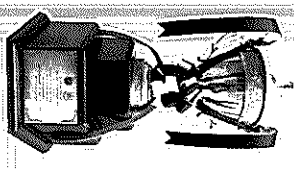

**โรงเรียนปลอดขยะ ZERO Waste School**  
ประจำปี 2563

ได้รับรางวัลโรงเรียนปลอดขยะ (ZERO Waste School) รางวัลชมเชยระดับประเทศ กลุ่ม B โรงเรียนมัธยมศึกษาจากกรมส่งเสริมคุณภาพสิ่งแวดล้อม กระทรวงทรัพยากรธรรมชาติและสิ่งแวดล้อม

**โครงการอนุรักษ์พันธุกรรมพืชอันเนื่องมาจากพระราชดำริสมเด็จพระเทพรัตนราชสุดาฯ สยามบรมราชกุมารี (อพ.สธ.)**

สวนพฤกษศาสตร์โรงเรียนศึกษาลงกระด้างหัวขบู่ได้รับเกียรติจากสวนพฤกษศาสตร์โรงเรียน ชั้นที่ 1 เกียรติบัตรแห่งความมุ่งมั่น อนุรักษ์สรรพสิ่งสรรพชีวิต ด้วยจิตสำนึกของครูและเยาวชน พระราชทาน พ.ศ. 2557

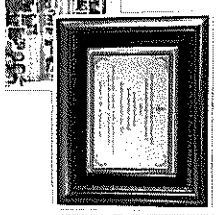

**ผู้บริหารสถานศึกษา  
นางนิตยารณ เอณกแสน**  
ผู้อำนวยการเชี่ยวชาญ  
โรงเรียนศึกษาศาสตร์ราชภัฏวชิรบุรี

**รางวัลของนักเรียน**

เด็กชายเอกพล เอกศิริ ชั้นประถมศึกษาปีที่ 6 ได้รับรางวัลชนะเลิศ การประกวดวาดภาพ โครงการจิตนาการสืบสานวรรณกรรมไทยกับอินทผลูนี ปีที่ 12

เด็กชายอโนชา ประทุมเพชร ชั้นประถมศึกษาปีที่ 5 ได้รับรางวัลชนะเลิศ “การแข่งขันวาดภาพจินตนาการทางวิทยาศาสตร์” ณ มหาวิทยาลัยราชภัฏวชิรบุรี

นายศุภิตดา ตีแดง นางสาวอรณิชา สุวิมลชัยกุล ได้รับรางวัลเหรียญทอง ชนะเลิศ (มัธยมศึกษาตอนปลาย) โครงการ “ภูมิอวชิรสาร” สำหรับผู้พิการทางกาย ระดับต้น

นายสังจจา ชัยนามล นิสิตวชิรวิทย์ศึกษา จรัสแสง และ นางสาวิภาภาวิ พงษ์รัตน์

ได้รับรางวัลเหรียญทอง รองชนะเลิศอันดับ 2 (มัธยมศึกษาตอนปลาย) โครงการ “อุปกรณษ์รชดการัน” ในหัวข้อ IoT แบบนัยยะกลับแง่หลังข่าว” โครงการพัฒนาทักษะด้านอิเล็กทรอนิกส์และการเขียนโปรแกรมคอมพิวเตอร์ ภายใต้มูลนิธิเทคโนโลยีสารสนเทศตามพระราชดำริสมเด็จพระเทพรัตนราชสุดาฯ สยามบรมราชกุมารี กิจกรรม Show & Share 2020 : สิ่งประดิษฐ์ส่งมอบถึงตัว

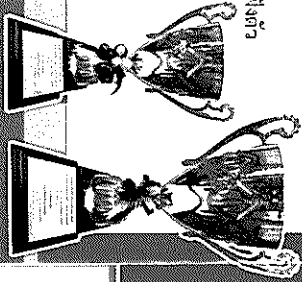
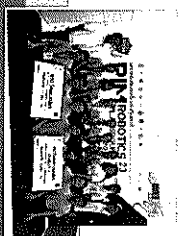

**โรงเรียนศึกษาศาสตร์ราชภัฏวชิรบุรี**

สำนักบริหารงานการศึกษาพิเศษ  
สำนักงานคณะกรรมการการศึกษาศึกษาขั้นพื้นฐาน  
กระทรวงศึกษาธิการ  
โทร. 043-569034 โทรสาร.043-569343  
facebook.com/SSTS.101



**โรงเรียนศึกษาศาสตร์ราชภัฏวชิรบุรี**  
Suksasongkrohatawaburi school

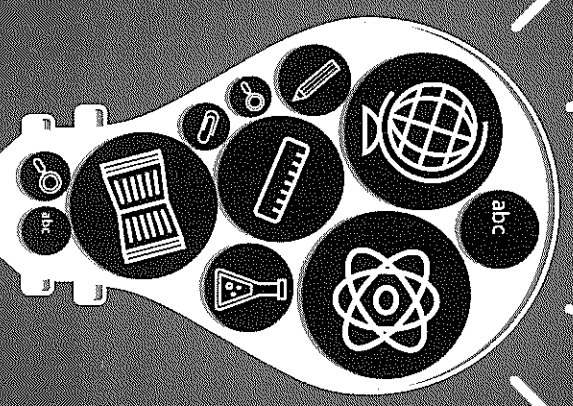

**เปิดรับสมัคร**  
นักเรียนประจำปีการศึกษา

**2564**  
ตั้งแต่บัดนี้เป็นต้นไป



# โรงเรียนศึกษาศาสตราวุชบุรี

## Sukasongkrohtawatburi School

ปรัชญา “เก่งเรียน เก่งงาน  
บริการสังคม อุทิศคุณธรรม”

### ตราประจำโรงเรียน

มีสื่อสองข้างโอบอุ้มนักเรียนชาย หญิง

หมายถึง คำขวัญของโรงเรียน

พระจันทร์อยู่ข้างล่าง

หมายถึง ความรู้

ข้างบนมีมงกุฎยอดมงกุฎมีเพชรอยู่ 5 เม็ด

หมายถึง ปรัชญาของโรงเรียน

### กำหนดการรับสมัคร ประกาศผลและรายงานตัว

- นักเรียนห้องพิเศษวิทยาศาสตร์ ฯ (สสวท.)  
ชั้น ม.4 วันที่ 13 - 23 มีนาคม 2564
- สอบ วันที่ 4 เมษายน 2564
- ประกาศผล วันที่ 26 เมษายน 2564
- นักเรียนชั้น ป.1, ม.1 และ ม.4  
วันที่ 24 - 28 เมษายน 2564
- ประกาศผล วันที่ 8 พฤษภาคม 2564
- รายงานตัว วันที่ 15 พฤษภาคม 2564

### ประวัติโรงเรียน

เมื่อวันที่ 26 กันยายน 2502 ได้มีการประชุม  
ศึกษานิกรจังหวัดร้อยเอ็ดในภาคการศึกษา 10  
ณ จังหวัดอุบลราชธานี เพื่อพิจารณาเกี่ยวกับการที่จะพัฒนา  
การศึกษาในภาคนี้ โดยนายอรทัย จันทรมล อธิบดีกรม  
สามัญศึกษาได้มาเป็นประธานที่ประชุม โดยมีวัตถุประสงค์  
เพื่อช่วยเหลือสองแควให้เด็กในครอบครัวที่ยากจน  
มีอุปสรรคในการเรียนและได้นำเรื่องเสนอ นายสมมาศ  
อามาตย์กุล ผู้ว่าราชการจังหวัดร้อยเอ็ด เพื่อจัดหาที่ดิน  
สำหรับสร้างโรงเรียน และได้รับอนุมัติเป็นที่ปลูกสร้าง  
และดำเนินการของโรงเรียน มีพื้นที่ 441 ไร่ ปัจจุบัน  
เหลือเพียง 172 ไร่ 1 งาน 96 ตารางวา  
โดยแบ่งพื้นที่เพื่อก่อสร้างมหาวิทยาลัยอุบลราชธานี  
และเริ่มก่อสร้างโรงเรียนแห่งนี้ขึ้นในปี พ.ศ.2505  
เป็นโรงเรียนประจำ มีผู้บริหารคนแรกคือ นายชมต์ โคตรอุณ  
และผู้บริหารคนปัจจุบัน คือ นางนิตยวรรณ เอนกแสน  
วิทยฐานะผู้อำนวยการเชี่ยวชาญ มีบุคลากรครู 50 คน  
พนักงานราชการ 13 คน ครูอัตราจ้าง 2 คน และ  
ลูกจ้างประจำ 3 คน ปีการศึกษา 2563  
มีนักเรียนทั้งหมด 688 คน  
ปัจจุบันเปิดทำการสอนตั้งแต่ชั้นประถมศึกษาปีที่ 1  
ถึง ชั้นมัธยมศึกษาปีที่ 6 รับนักเรียนในเขตพื้นที่บริการ  
3 จังหวัด ได้แก่ 1. จังหวัดร้อยเอ็ด 2. จังหวัดมหาสารคาม  
3. จังหวัดกาฬสินธุ์

### เปิดรับสมัคร

ระดับชั้น	จำนวนห้อง	จำนวนนักเรียน	หมายเหตุ
ประถมศึกษาปีที่ 1	1	35	1 ห้องเรียน
มัธยมศึกษาปีที่ 1	4	160	ชั้น 5 กลุ่มสาระ
มัธยมศึกษาปีที่ 4	3	110	1 ห้องเรียน พิเศษวิทยาศาสตร์

### ความต้อยโอดกตตามเป้าหมายบริการ โรงเรียนศึกษาศาสตราวุชบุรี

1. เด็กถูกบังคับให้ขายแรงงาน
2. เด็กเร่ร่อน
3. เด็กที่อยู่ในธุรกิจทางเพศหรือโสเภณีเด็ก
4. เด็กที่ถูกทอดทิ้ง / กำพร้า
5. เด็กที่ถูกทำร้ายทารุณ
6. เด็กยากจน (มากเป็นพิเศษ)
7. เด็กในชนกลุ่มน้อย
8. เด็กที่มีปัญหาเกี่ยวกับยาเสพติด
9. เด็กที่ได้รับผลกระทบจากโรคเอดส์  
หรือโรคติดต่อร้ายแรงที่สังคมรังเกียจ
10. เด็กในสถานพินิจและคุ้มครองเยาวชน

สอบถามฝ่ายบริหารวิชาการ 043-569034  
ครูพรพิมล ศุภฤกษ์พรชัย 093-3231445  
ครูปาริชาติ วรรณราชู 085-9242626

### หลักฐานการรับสมัคร

1. ใบสมัคร 1 ชุด (รับที่สถานที่รับสมัคร)
2. ใบตรวจสอบประวัตินักเรียน 1 ชุด  
(รับที่สถานที่รับสมัคร)
3. สำเนาทะเบียนบ้าน
  - นักเรียน 2 ชุด
  - บิดา 2 ชุด
  - มารดา 2 ชุด
  - ผู้ปกครอง 2 ชุด
4. สำเนาสูติบัตร 2 ชุด
5. ใบตรวจหมุดเลือด (ฉบับจริง) 1 ชุด
6. รูปถ่ายขนาด 1.5 นิ้ว 3 แผ่น
7. ป.พ.1, ป.พ.7 1 ชุด

### คำขวัญของโรงเรียน

“กุลบุตร กุลธิดา ของท่าน  
คือลูกหลานของเรา”